20.03.2013

BEG-FS – Bürger Energie Genossenschaft Freisinger Land in Vorbereitung

Begrüssung und Einführung	Martin
Vorstellung der Vorstände	W/A/M
BEG - Freisinger Land	Werner
Aktuelle Projekte	Andreas
Freisinger Land und Ortsgruppen	Martin
Diskussion	Alle
Gründungsfahrplan	Werner

- *Zeitplan: 21.45 Uhr*

BÜRGER ENERGIE GENOSSENSCHAFT BEG

- Genossenschaft
  - Von den Bürgern – für die Bürger
  - dezentral

- Friedrich Wilhelm Raiffeisen
  - 1818-1888
  - Begründer des Genossenschaftswesens

„Was dem Einzelnen nicht möglich ist, das schaffen viele“

ZIELE DER BÜRGER ENERGIE GENOSSENSCHAFT

- dezentrale Energiewende
  der Region Freisinger Land und der Region München.
- Vollversorgung mit erneuerbaren Energien im Freisinger Land
  - → Strom
  - → Wärme
  - → Mobilität
- eine breite Mitwirkung möglichst aller gesellschaftlichen Gruppierungen
- Wertschöpfung vor Ort

Begrüssung und Einführung	Martin
<u>Vorstellung der des. Vorstände</u>	<u>W/A/M</u>
BEG - Freisinger Land	Werner
Aktuelle Projekte	Andreas
Freisinger Land und Ortsgruppen	Martin
Diskussion	Alle
Gründungsfahrplan	Werner

- *Zeitplan: 21.45 Uhr*

BETEILIGUNG AN DER BEG-FS

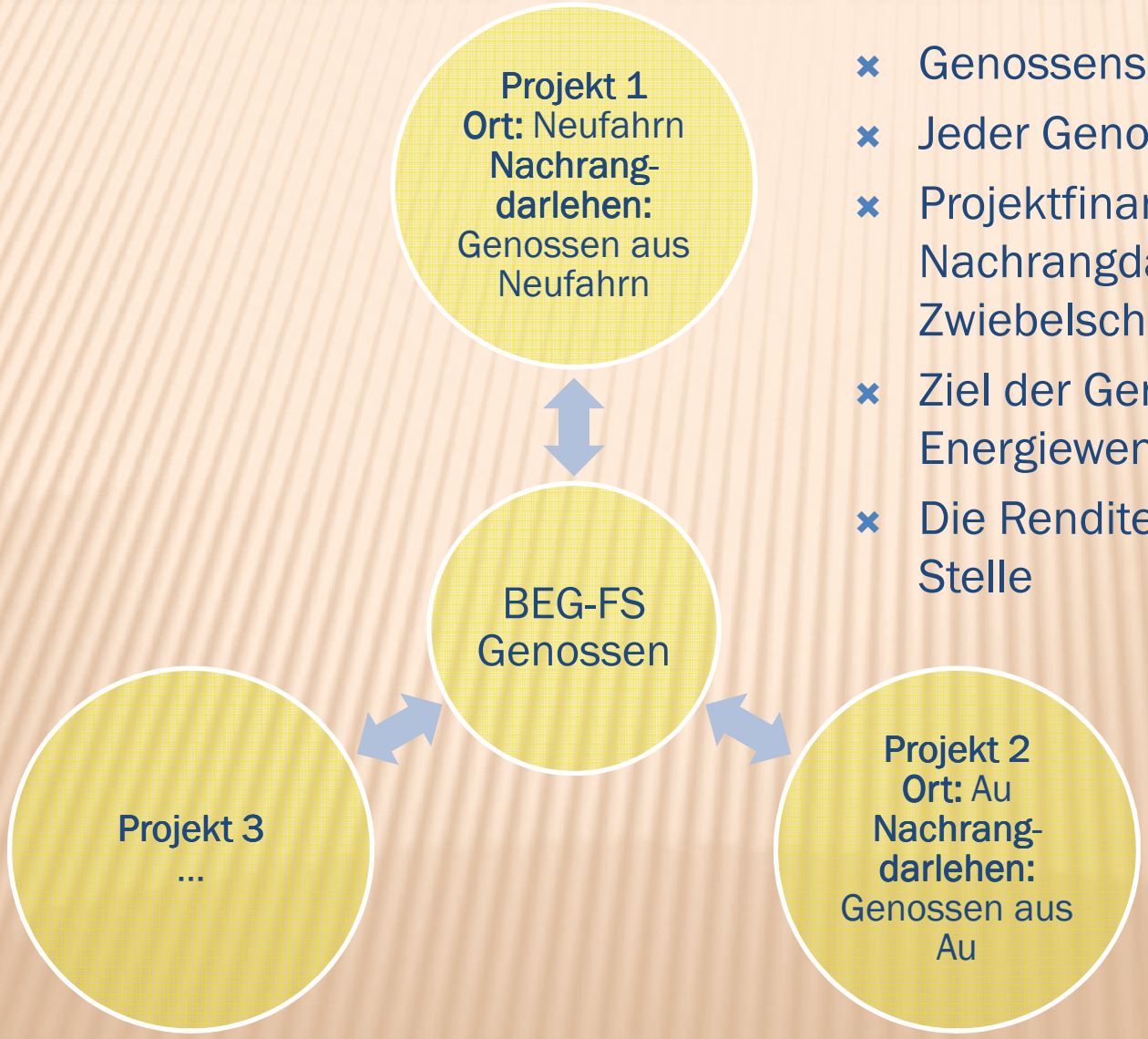

- Genossenschaftsanteil 250,- €
- Jeder Genosse hat eine Stimme
- Projektfinanzierung über Nachrangdarlehen im Zwiebelschalen-Prinzip
- Ziel der Genossenschaft ist die Energiewende im Landkreis
- Die Rendite steht nicht an erster Stelle

STRUKTUR DER GENOSSENSCHAFT

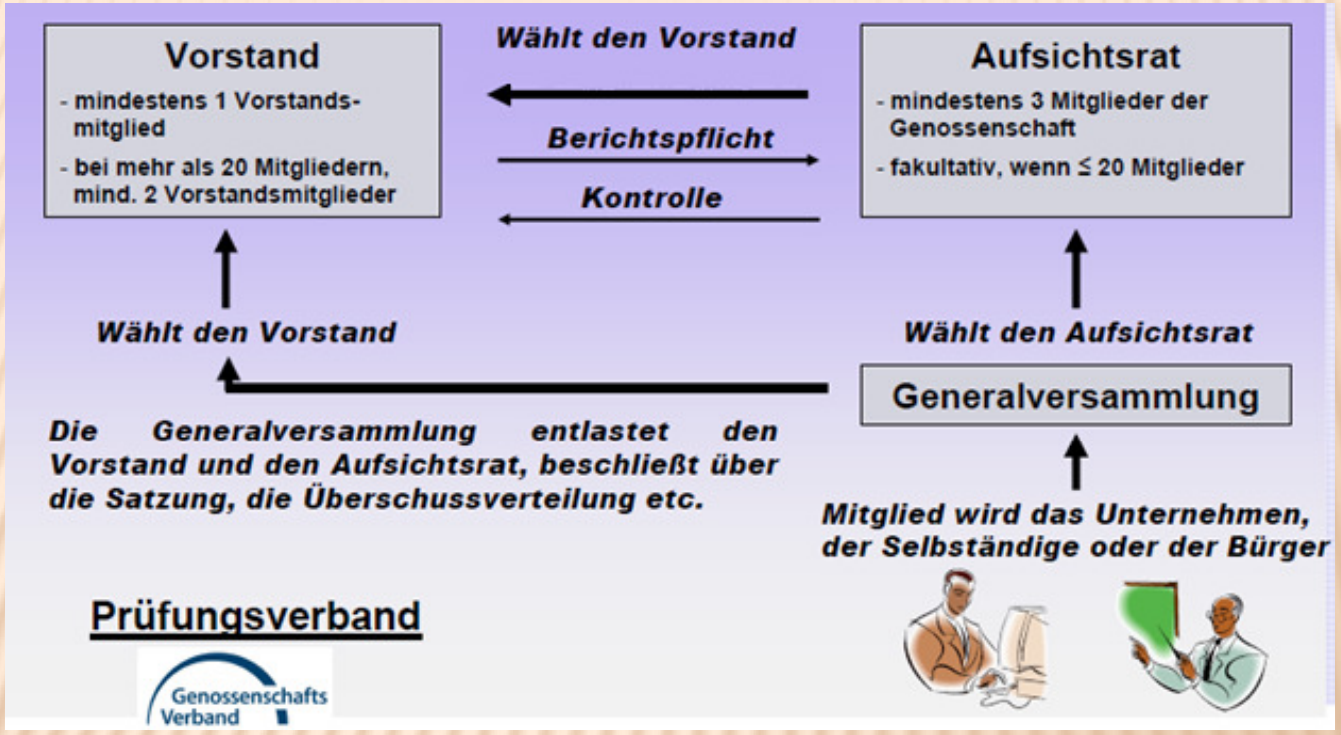

- Vorstand BEG-FS mindestens 2 Personen
- Gründungsvorstand wird von der Gründungsversammlung gewählt
- Aufsichtsrat besteht aus mindestens 3 Mitgliedern
- Vorstand und Aufsichtsrat werden für jeweils 3 Jahre gewählt

DIE PERSONEN

Aufsichtsrat (vorgeschlagen):

Michael Schwaiger
Landrat

Prof. em. Dr. Ernst Schrimpff

Florian Pflügler
Gemeinderat
Umwelt-referent

Stefan Pellmeyer
Landwirt
Betreiber

Anita Meinelt
stellv. Landrätin
Erste Bürger-meisterin

Dr. Thomas Kerscher
Gemeinderat
Energie-beauftragter

Prof. Dr. Dr. Bruno Ehrmaier

Vorstand (vorgeschlagen):

Martin Hillebrand

Dipl.-Ing. (FH) Andreas Henze

Dipl.-Ing. (FH) Werner Hillebrand-Hansen

- Begrüssung und Einführung — Martin
- Vorstellung der des. Vorstände — W/A/M
- BEG - Freisinger Land — Werner
- <u>Aktuelle Projekte — Andreas</u>
- Freisinger Land und Ortsgruppen — Martin
- Diskussion — Alle
- Gründungsfahrplan — Werner
  - *Zeitplan: 21.45 Uhr*

TÄTIGKEITSFELDER

Bürger Energie Genossenschaft BEG-FS

Erneuerbare Energie Erzeugungs-Anlagen

PV

Wind

BHKW

Biogas

Speicher

Freisinger Land Strom

Handel

Dienstleis-tung

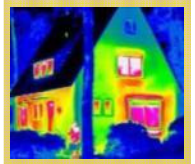

Nachhaltige Mobilität

PROJEKTE

Bürger Energie Genossenschaft BEG-FS

Erneuerbare Energie Erzeugungs-Anlagen

PV

Wind

BHKW

Biogas

Speicher

Freisinger Land Strom

Handel

Dienstleis-tung

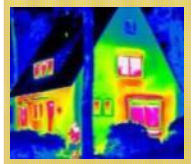

Nachhaltige Mobilität

PHOTOVOLTAIK – GRUND- UND MITTELSCHULE ECHING

FREISINGER LAND STROM

Start:

- Stromhandel im Landkreis Freising
- 100% Strom aus Erneuerbaren Energien

Nächsten Schritte:

- Zukauf von EE-Strom aus dem LK Freising
- Eigenvermarktung von selbsterzeugtem Strom

PROJEKTSUCHE

Zur kurzfristigen Realisierung:

- Dächer für Photovoltaikanlagen
- Blockheizkraftwerke

Längerfristige Projektsuche:

- Wasserkraft
- Windkraft
- Biogas

- Begrüssung — Martin
- Vorstellung der des. Vorstände — W/A/M
- BEG - Freisinger Land — Werner
- Aktuelle Projekte — Andreas
- <u>Freisinger Land und Ortsgruppen — Martin</u>
- Diskussion — Alle
- Gründungsfahrplan — Werner
  - *Zeitplan: 21.45 Uhr*

Begrüssung und Einführung	Martin
Vorstellung der des. Vorstände	W/A/M
BEG - Freisinger Land	Werner
Aktuelle Projekte	Andreas
Freisinger Land und Ortsgruppen	Martin
Diskussion	Alle
<u>Gründungsfahrplan</u>	<u>Werner</u>

- *Zeitplan: 21.45 Uhr*

GRÜNDUNGS FAHRPLAN

Idee
Grobplan
- Suche nach Kooperations-partern

G-Verband
- Kontakt und Vorgespräche
- Zusammen-arbeit

Geschäfts-plan
- Satzung
- Geschäfts-plan
- Finanzplan

Gründungs-versammlung
16.04.2013

Gründungs-mittglieder Eintragung bis 22.04.2013

Gründungs-prüfung

Genossen-schafts-register
- Erstellung der Unterlagen
- Anmeldung und Eintragung

TERMINE

- Gründungsversammlung: 16.04.2013 – 20:00 Schäfflerhalle Moosburg

- Aktuelle Informationen www.BEG-FS.de
- Email: martin.hillebrand@BEG-FS.de